Załącznik do zarządzenia nr 117/2019
Prezydenta Miasta Włocławek
z dnia 18 marca 2019 r.
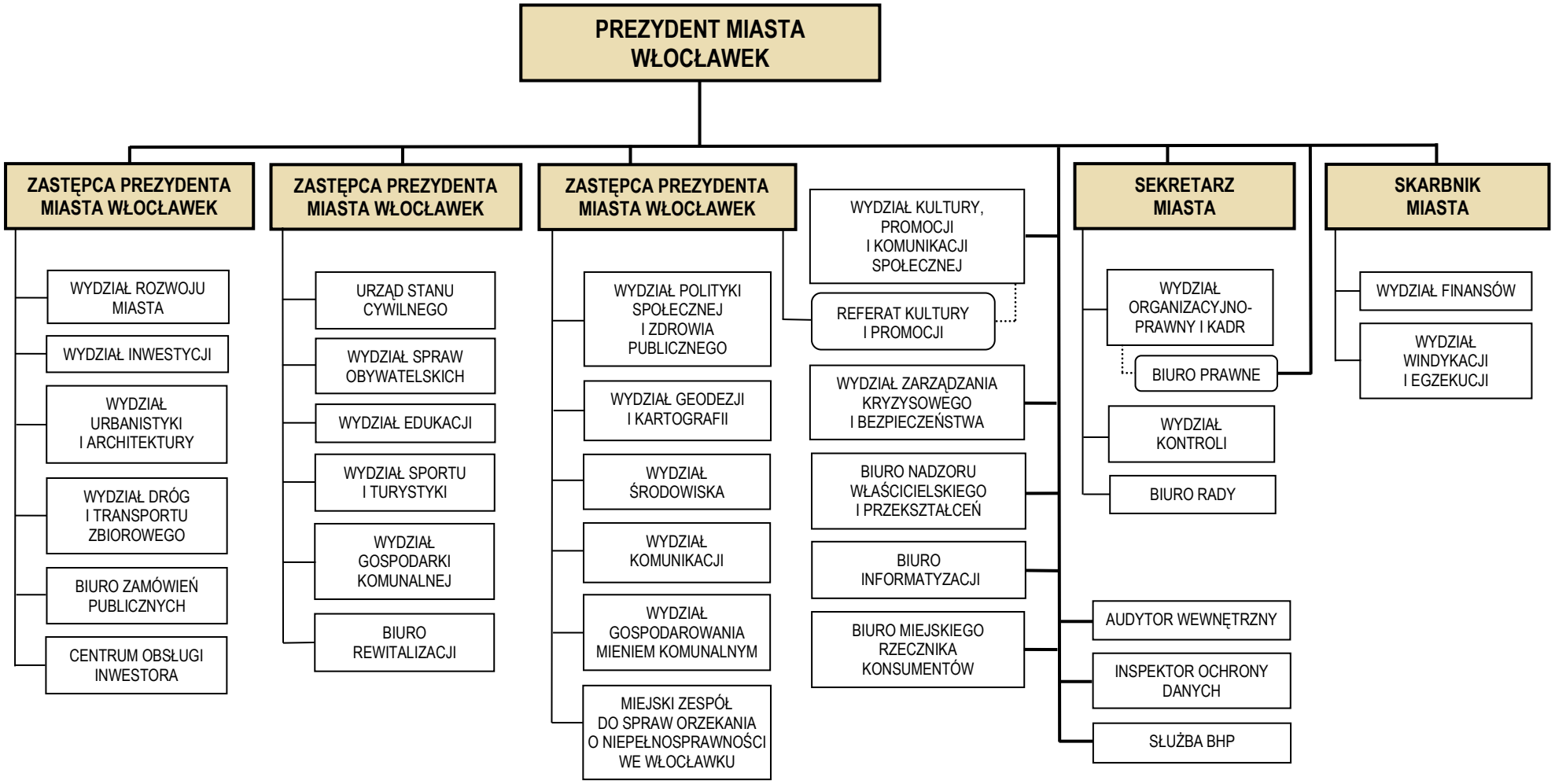
Załącznik nr 1
do Regulaminu Organizacyjnego
Urzędu Miasta Włocławek